EL MISTERIOSO X
EL TEMPLO MALDITO
EPISODIOS COMPLETOS
1'25 PTS

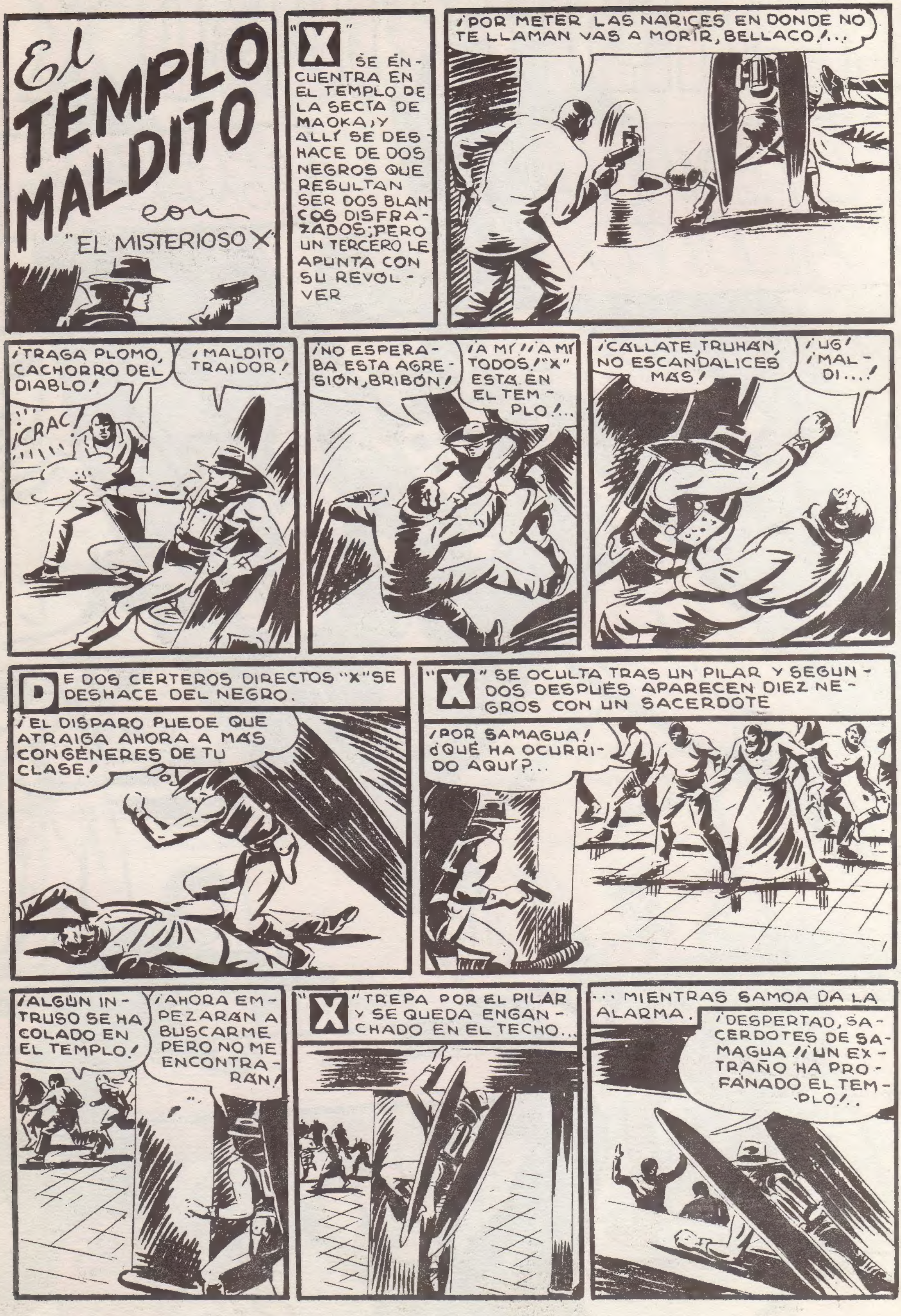
El TEMPLO MALDITO
con
"EL MISTERIOSO X"
"X" SE ENCUENTRA EN EL TEMPLO DE LA SECTA DE MAOKA, Y ALLÍ SE DESHACE DE DOS NEGROS QUE RESULTAN SER DOS BLANCOS DISFRAZADOS; PERO UN TERCERO LE APUNTA CON SU REVOLVER
¡POR METER LAS NARICES EN DONDE NO TE LLAMAN VAS A MORIR, BELLACO!...
¡TRAGA PLOMO, CACHORRO DEL DIABLO!
¡MALDITO TRAIDOR!
¡CRAC!
¡NO ESPERABA ESTA AGRESIÓN, BRIBÓN!
¡A MÍ! ¡A MÍ TODOS! "X" ESTÁ EN EL TEMPLO!...
¡CÁLLATE, TRUHÁN, NO ESCANDALICES MÁS!
¡UG! ¡MALDI...!
DE DOS CERTEROS DIRECTOS "X" SE DESHACE DEL NEGRO.
¡EL DISPARO PUEDE QUE ATRAIGA AHORA A MÁS CONGÉNERES DE TU CLASE!
"X" SE OCULTA TRAS UN PILAR Y SEGUNDOS DESPUÉS APARECEN DIEZ NEGROS CON UN SACERDOTE
¡POR SAMAGUA! ¿QUÉ HA OCURRIDO AQUÍ?...
¡ALGÚN INTRUSO SE HA COLADO EN EL TEMPLO!
¡AHORA EMPEZARÁN A BUSCARME PERO NO ME ENCONTRARÁN!
"X" TREPA POR EL PILAR Y SE QUEDA ENGANCHADO EN EL TECHO...
... MIENTRAS SAMOA DA LA ALARMA.
¡DESPERTAD, SACERDOTES DE SAMAGUA! ¡UN EXTRAÑO HA PROFANADO EL TEMPLO!..

A LAS VOCES DE SAMOA, PELVAO, TOM SAM Y BAO NAO ACUDEN ALLÍ.
¡POR EL GRAN DIOS! ¿QUÉ OCURRE, SAMOA?...
¡MALDICION!! ¡SI ESTOS DOS NEGROS SECTARIOS SON BLANCOS!...
¡DISFRAZADOS DE NEGROS!! ¡HAY ENEMIGOS ENTRE NUESTROS FIELES!...
DESDE EL TECHO, "X" ESCUCHA LA CONVERSACIÓN DE LOS SACERDOTES.
¡ME TEMO QUE BAO NAO ES EL PILLO DE LA CUADRILLA! ¿PERO POR QUÉ ME ESCRIBIÓ DICIENDO QUE TEMÍA POR SU SEGURIDAD?...
¿QUÉ HACEMOS, PODEROSO BAO NAO?...
¡POR NECIOS LO VAIS A LAMENTAR! ¡SE HAN DECUBIERTO ELLOS MISMOS!...
¡ENCERRADLES EN LA MAZMORRA DEL OLVIDO!...
¡MORIRÁN DE HAMBRE Y SED POR INSULTAR A NUESTRO DIOS!...
LOS DIEZ NEGROS, SAMOA, PELVAO Y TOM SAM SE LLEVAN A LOS DOS BLANCOS.
¡LA VOLUNTAD DEL PODEROSO BAO NAO SE CUMPLIRÁ!
¡ESTA ES LA OCASIÓN!! ¡SE HA QUEDADO SOLO!
"¡HOLA, BAO NAO!! ¡NO SE ALARME!
¡"X"!! ¿QUÉ QUIERES DE MÍ, POR SAMAGUA?...
¡DEJEMOS A SAMAGUA!! ¡SOY AMIGO DE DAVID MORGAN Y DESEO AYUDARLE, BAO!...
¡A MÍ, LOS FIELES DE SAMAGUA!
¡SIENTO MUCHO TENER QUE HACERTE CALLAR DE ESTA MANERA!! ¡AHORA LAVARÉ TU CARA, TAL VEZ ME LLEVE UNA SORPRESA!...

DE IMPROVISO SURGEN QUINCE "MORENOS" ARMADOS DE PUÑALES.
¡BAO NAO PIDE AUXILIO!
¡MALDICIÓN DE SAMAGUA!
¡MATADLE!...
"X" LEVANTA EN VILO AL INANIMADO CUERPO DE BAO NAO Y LO ESTRELLA CONTRA LOS NEGROS...
¡ALTO AHÍ, BETUNES!
¡AY DE MÍ!...
¡UF!...
...Y SEGUIDAMENTE INICIA EL VUELO GANANDO LA VENTANA POR LA CUAL ENTRARA.
¡AHÍ OS QUEDÁIS! ¡VOLVERÉ MÁS TARDE, BAO NAO!...
¡MALDITO HOMBRE ALADO!...
¡PARECE QUE SEA PROTEGIDO DE SAMAGUA!
¡ES UN DIABLO!
"X" VUELVE A INTRODUCIRSE EN EL TEMPLO POR OTRA VENTANA...
...Y OCULTÁNDOSE ENTRE LOS PILARES SE DIRIGE HACIA UN MORENO QUE ORA EN SILENCIO.
¡QUIZÁS ESOS QUE HAN LLEVADO A LAS MAZMORRAS CANTEN DE PLANO!
¡NO TE MUEVAS O ERES HOMBRE MUERTO!
¡SAMAGUA!... ¡YO... YO NO HI... HICE NADA!...
¡NO TIEMBLES, QUE NADA TE HARÉ SI ME CONDUCES A "LA MAZMORRA DEL OLVIDO"!...
¡PERO YO... YO NO PUEDO HACER ESO!...
¡SI NO LO HACES, TE MATARÉ! ¡ELIGE TÚ MISMO!...
¡ESTÁ BIEN! ¡SÍGUEME POR AQUÍ, Y QUE SAMAGUA ME PERDONE!...
CUANDO EL NEGRO SE DISPONE A ACOMPAÑAR A "X" SE DESPLOMA DE PRONTO A LOS PIES DEL ÍDOLO.
¡MALDICIÓN!
¡CRAC!

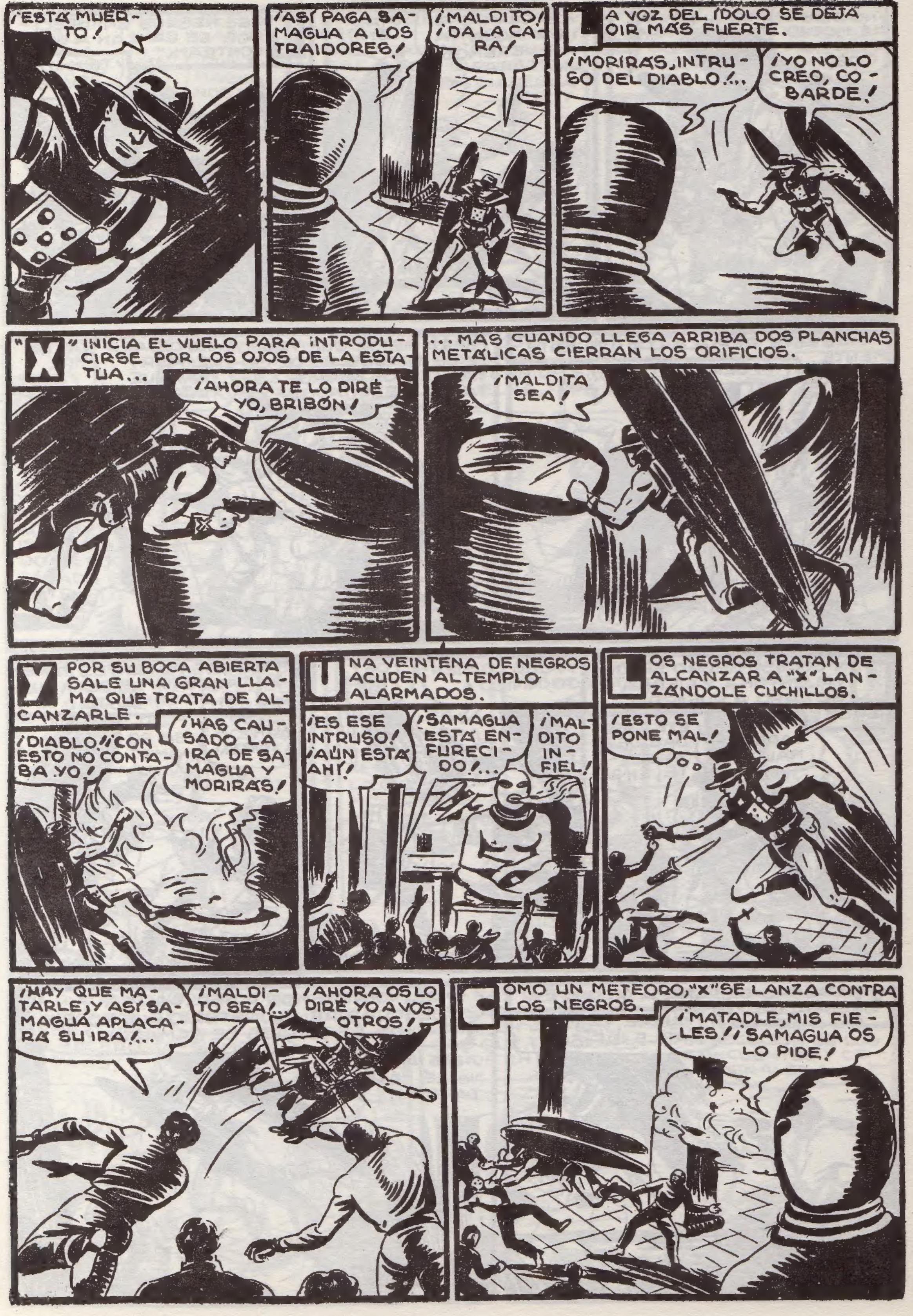
¡ESTÁ MUERTO!
¡ASÍ PAGA SAMAGUA A LOS TRAIDORES!
¡MALDITO! ¡DA LA CARA!
LA VOZ DEL ÍDOLO SE DEJA OIR MÁS FUERTE.
¡MORIRÁS, INTRUSO DEL DIABLO!...
¡YO NO LO CREO, COBARDE!
"X" INICIA EL VUELO PARA INTRODUCIRSE POR LOS OJOS DE LA ESTATUA...
¡AHORA TE LO DIRÉ YO, BRIBÓN!
...MAS CUANDO LLEGA ARRIBA DOS PLANCHAS METÁLICAS CIERRAN LOS ORIFICIOS.
¡MALDITA SEA!
Y POR SU BOCA ABIERTA SALE UNA GRAN LLAMA QUE TRATA DE ALCANZARLE.
¡DIABLO! ¡CON ESTO NO CONTABA YO!
¡HAS CAUSADO LA IRA DE SAMAGUA Y MORIRÁS!
UNA VEINTENA DE NEGROS ACUDEN AL TEMPLO ALARMADOS.
¡ES ESE INTRUSO! ¡AÚN ESTÁ AHÍ!
¡SAMAGUA ESTÁ ENFURECIDO!...
¡MALDITO INFIEL!
LOS NEGROS TRATAN DE ALCANZAR A "X" LANZÁNDOLE CUCHILLOS.
¡ESTO SE PONE MAL!
¡HAY QUE MATARLE, Y ASÍ SAMAGUA APLACARÁ SU IRA!...
¡MALDITO SEA!...
¡AHORA OS LO DIRÉ YO A VOSOTROS!
COMO UN METEORO, "X" SE LANZA CONTRA LOS NEGROS.
¡MATADLE, MIS FIELES! ¡SAMAGUA OS LO PIDE!

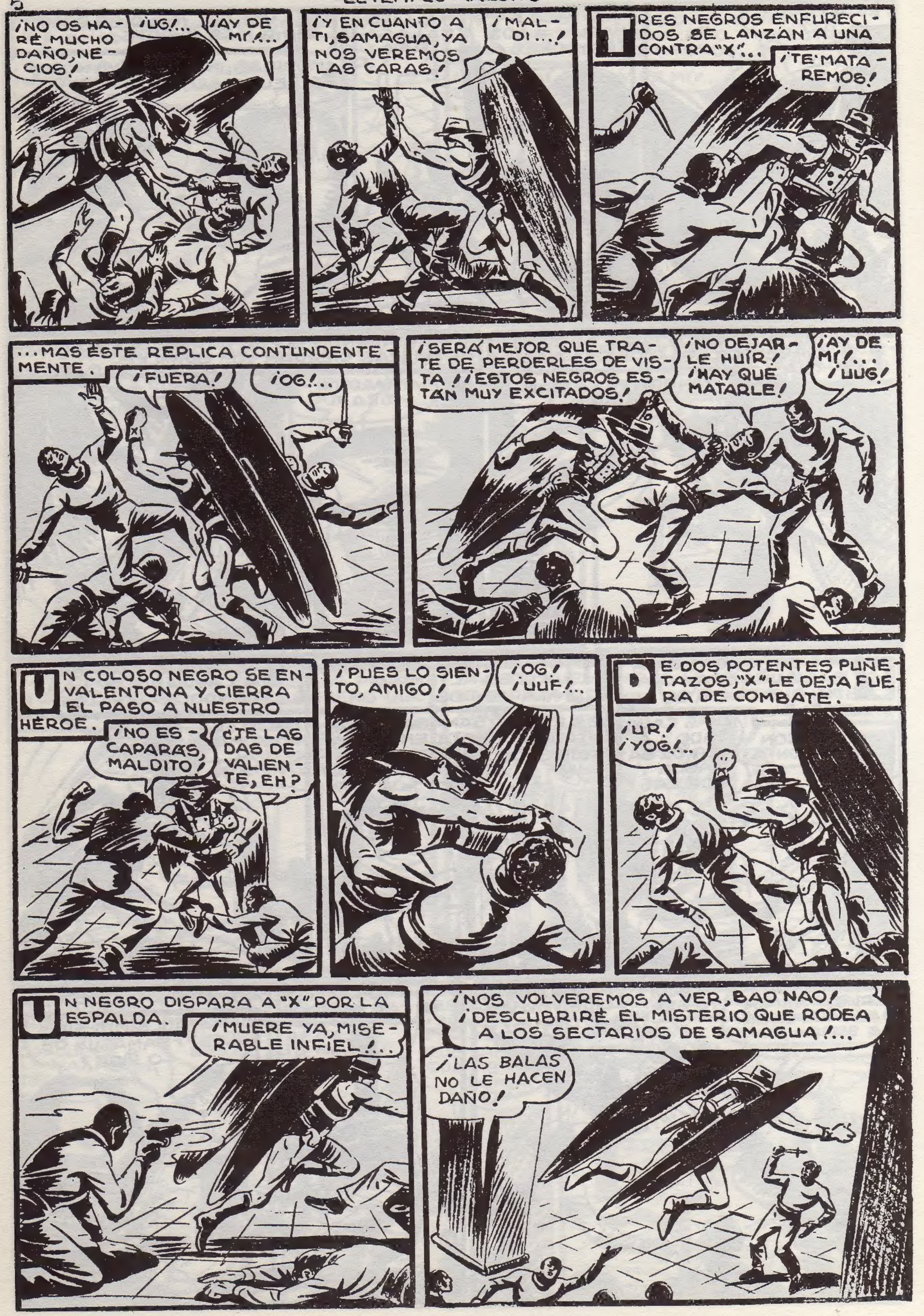
¡NO OS HARÉ MUCHO DAÑO, NECIOS!
¡UG!...
¡AY DE MÍ!...
¡Y EN CUANTO A TI, SAMAGUA, YA NOS VEREMOS LAS CARAS!
¡MALDI...!
TRES NEGROS ENFURECIDOS SE LANZAN A UNA CONTRA "X"...
¡TE MATAREMOS!
...MAS ÉSTE REPLICA CONTUNDENTEMENTE.
¡FUERA!
¡OG!...
¡SERÁ MEJOR QUE TRATE DE PERDERLES DE VISTA! ¡ESTOS NEGROS ESTÁN MUY EXCITADOS!
¡NO DEJARLE HUIR! ¡HAY QUE MATARLE!
¡AY DE MÍ!... ¡UUG!
UN COLOSO NEGRO SE ENVALENTONA Y CIERRA EL PASO A NUESTRO HÉROE.
¡NO ESCAPARÁS, MALDITO!
¿TE LAS DAS DE VALIENTE, EH?
¡PUES LO SIENTO, AMIGO!
¡OG! ¡UUF!...
DE DOS POTENTES PUÑETAZOS, "X" LE DEJA FUERA DE COMBATE.
¡UR! ¡YOG!...
UN NEGRO DISPARA A "X" POR LA ESPALDA.
¡MUERE YA, MISERABLE INFIEL!...
¡NOS VOLVEREMOS A VER, BAO NAO! ¡DESCUBRIRÉ EL MISTERIO QUE RODEA A LOS SECTARIOS DE SAMAGUA!...
¡LAS BALAS NO LE HACEN DAÑO!

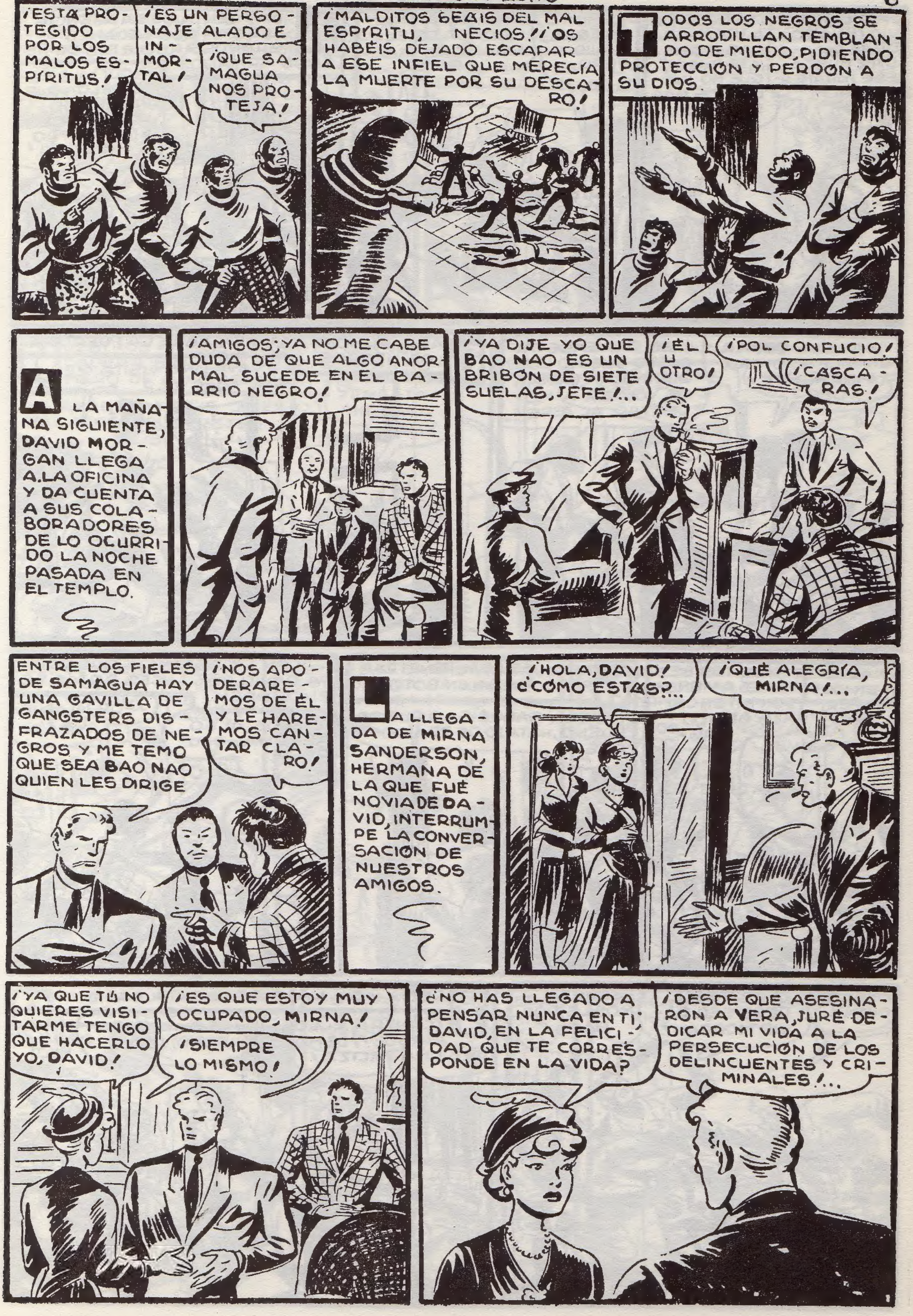
¡ESTÁ PROTEGIDO POR LOS MALOS ESPÍRITUS!
¡ES UN PERSONAJE ALADO E INMORTAL!
¡QUE SAMAGUA NOS PROTEJA!
¡MALDITOS SEÁIS DEL MAL ESPÍRITU, NECIOS! ¡OS HABÉIS DEJADO ESCAPAR A ESE INFIEL QUE MERECÍA LA MUERTE POR SU DESCARO!
TODOS LOS NEGROS SE ARRODILLAN TEMBLANDO DE MIEDO, PIDIENDO PROTECCIÓN Y PERDÓN A SU DIOS.
A LA MAÑANA SIGUIENTE, DAVID MORGAN LLEGA A LA OFICINA Y DA CUENTA A SUS COLABORADORES DE LO OCURRIDO LA NOCHE PASADA EN EL TEMPLO.
¡AMIGOS; YA NO ME CABE DUDA DE QUE ALGO ANORMAL SUCEDE EN EL BARRIO NEGRO!
¡YA DIJE YO QUE BAO NAO ES UN BRIBÓN DE SIETE SUELAS, JEFE!...
¡ÉL U OTRO!
¡POL CONFUCIO!
¡CÁSCARAS!
ENTRE LOS FIELES DE SAMAGUA HAY UNA GAVILLA DE GANGSTERS DISFRAZADOS DE NEGROS Y ME TEMO QUE SEA BAO NAO QUIEN LES DIRIGE
¡NOS APODERAREMOS DE ÉL Y LE HAREMOS CANTAR CLARO!
LA LLEGADA DE MIRNA SANDERSON, HERMANA DE LA QUE FUÉ NOVIA DE DAVID, INTERRUMPE LA CONVERSACIÓN DE NUESTROS AMIGOS.
¡HOLA, DAVID! ¿CÓMO ESTÁS?...
¡QUÉ ALEGRÍA, MIRNA!...
¡YA QUE TÚ NO QUIERES VISITARME TENGO QUE HACERLO YO, DAVID!
¡ES QUE ESTOY MUY OCUPADO, MIRNA!
¡SIEMPRE LO MISMO!
¿NO HAS LLEGADO A PENSAR NUNCA EN TI, DAVID, EN LA FELICIDAD QUE TE CORRESPONDE EN LA VIDA?
¡DESDE QUE ASESINARON A VERA, JURÉ DEDICAR MI VIDA A LA PERSECUCIÓN DE LOS DELINCUENTES Y CRIMINALES!...

¡POR DIOS, DAVID! ¿NO PODRÁS OLVIDAR NUNCA ESE JURAMENTO QUE HICISTE?..
¡ES SUPERIOR A MIS FUERZAS, MIRNA!... Y TE RUEGO QUE NO HABLEMOS MÁS DE ELLO...
¡COMO TÚ QUIERAS, DAVID! PERO...
MIRNA ESTÁ ENAMORADA DE ÉL LO LEO EN SUS OJOS ..
A LA PUERTA DE LA AGENCIA LLEGAN DOS SEDANES GRANDES REPLETOS DE NEGROS ARMADOS.
¡AQUÍ VIVE ESTE FELÓN QUE HA METIDO LAS NARICES EN NUESTRO NEGOCIO!
¡HAY QUE OBRAR EN SILENCIO Y RÁPIDAMENTE!
¡LES DAREMOS TAL SUSTO QUE NO LES QUEDARÁN GANAS DE VOLVER A MOLESTAR AL JEFE!...
MORGAN
BASIL AUMONT ES QUIEN ABRE LA PUERTA A LOS NEGROS.
¡VAYA UNA VISITA! ¿EH, QUÉ ES?
¡HAZTE A UN LADO, PERILLÁN!..
¡MALDITOS BETUNES!! ¡VIENEN CON INTENCIONES BELICOSAS!...
BASIL LES DEJA PENETRAR PERO PULSA UN BOTÓN...
¡AHORA SABRÉIS LO QUE ES BUENO, HATAJO DE TRAIDORES!
...Y EN LA ESTANCIA QUE OCUPA DAVID DOS LUCES ROJAS SE ENCIENDEN
¡CIELOS, ALGO ANORMAL OCURRE!...
¡POR MI ABUELA!...
¡MALDICIÓN!
¡A ÉL!! ¡ESTE DEBE SER DAVID MORGAN!...
¡APRESÉMOSLE, POR BACO!...
TOMMY Y CHI LANG SE UNEN A DAVID.
¡CONTRA ELLOS, AMIGOS!! ¡DÉMOSLES UNA PALIZA!
¡ESO YA ESTÁ HECHO, JEFE!

¡OS VOY A ABRIR VUESTRAS DURAS MOLLERAS, BETUNES!
¡UG! ¡UP!
¡CELEBLO MUCHO CONOCELOS, MELONES!...
¡AY DE MÍ! ¡OH...!
VIRGINIA Y MIRNA SANDERSON ESTÁN PRESAS DE TERROR.
¡DIOS MÍO! ¡SON MUCHOS PARA ELLOS!...
¡SANTO CIELO! ¡ALGÚN DÍA CAERÁ DAVID...!
NUESTROS AMIGOS COMBATEN CON VERDADERA BRAVURA PESE AL GRAN NÚMERO DE ADVERSARIOS.
¡OS ARREPENTIRÉIS DE ESTO, BELLACOS! ¿QUÉ PRETENDÉIS?...
¡ENCAJA AHÍ, CARA FEA!
¡OG!
BASIL LOGRA QUITAR UNA PORRA A UN NEGRO.
¡AHORA VIENE LA MÍA, MELONES!...
¡MALDITO MOCOSO!...
¡ESO DE MOCOSO NO LO DIRÁS POR MÍ! ¿EH, PULPO ASADO?...
¡AHORA TE LO DIRÉ YO...! ¡AAGG!...
¡ESTE ES EL GARROTAZO QUE TE PRODUCIRÁ LA ANESTESIA POR DOS HORAS, MELÓN!
BRUCE Y CHI LANG DEMUESTRAN ESTAR EN EXCELENTE FORMA.
¡YO ME LOS MERIENDO A PARES!
¡Y CON ESTE VAN CINCO! ¡BUEN PASO LLEVAN!
¡OG!
¡AYY! ¡BRRR!
DAVID SECUNDA CON BRÍO A SUS COLABORADORES.
¡LARGO TÚ!
¡YOG!
¡NO SEAS TRAIDOR, MORENO!
¡AHORA VERÁS TÚ, DEMONIO MALDITO!...
¡ENCAJA AHÍ!
¡UGGG! ¡AY!...

EL JEFE DE LA PARTIDA DE MORENOS COMPRENDE QUE SUS ADVERSARIOS SON PELIGROSOS.
¡ESTOS TIOS SON IMBATIBLES, Y SI FRACASAMOS EL JEFE SE ENCOLERIZARÁ!
¡AL MENOS NOS LLEVAREMOS A ESTE CRÍO!¡EL JEFE LE SACRIFICARÁ A SAMAGUA!¡JA JA JA!
¡EH! ¿QUÉ QUIERES TÚ?...
¡A DORMIR, CRÍO ESTÚPIDO! ¡YA TE LLEGÓ LA HORA!
¡AY!...
BASIL ES INTRODUCIDO POR EL JEFE NEGRO EN UN SEDÁN.
¡ESTO LE HARÁ CAMBIAR A TU JEFE DE MODO DE PENSAR!...
LOS NEGROS SE BATEN EN RETIRADA.
¡NO HUYÁIS, COBARDES!
¡ESTOS BETUNES SON LISTOS, POR MI FÍA!..
¡OG!
¿YA NO QUERÉIS MÁS PALOS?¡JA JA JA!...
¡SE HAN HECHO DIGNOS DE ESA PALIZA, POL CONFUCIO!
VIRGINIA Y MIRNA CORREN HACIA DAVID:
¡CIELOS! ¿LE HA OCURRIDO ALGO, JEFE?
¿ESTÁS HERIDO, DAVID?
¡NO, NO ESTOY HERIDO! ¡NOS HAN QUERIDO ASUSTAR ESOS DEMONIOS NEGROS! ¿NO OS PARECE?
¡OH, SÍ, YO TEMÍ MUCHO POR TI, DAVID!...
¡CIELOS, QUÉ MAL RATO HE PASADO!
DE PRONTO OBSERVAN LA AUSENCIA DE BASIL AUMONT.
¿Y BASILITO? ¡NO LE VEO!
¿HABRÁ SALIDO TRAS ELLOS O SE LO HABRÁN LLEVADO? ¡HEMOS DE ENTERARNOS!
¡CLEO, JEFE, QUE LA SECTA DE MAOKA PIDE UNA VISITA DE NOSOTLOS!

ENTRETANTO LOS NEGROS LLEGAN AL TEMPLO.
¡LEVÁNTATE, GANDÚL!! ¡AHORA VERÁS AL GRAN BAO NAO!...
¡ME DEJÉ CAZAR COMO UN ESTÚPIDO!...
BAO NAO Y LOS TRES SACERDOTES RECIBEN A LOS SECTARIOS.
¡TAN SÓLO LOGRAMOS ATRAPAR AL CRÍO, GRAN BAO NAO!! ¡SE HAN DEFENDIDO COMO CHACALES HAMBRIENTOS!...
¡CREO QUE SAMAGUA APLACARÁ SU IRA!...
¡NO DIGAS MÁS MAJADERÍAS, CARA PINTADA!
¡MALDITO CRÍO! ¡DORMIRÁS ESTA NOCHE CON YAKAG, EL ASESINO DE ROCA, POR INSULTARME!...
¡YA OÍSTE AL PODEROSO BAO NAO, BRIBONZUELO; ANDANDO!
BASIL ES CONDUCIDO A UNA ESTRECHA Y LÓBREGA MAZMORRA, DONDE DUERME EL SUEÑO ETERNO UNA ESTATUA QUE PARA LOS NEGROS SIMBOLIZA AL "ASESINO DE ROCA".
¡QUE SAMAGUA TE PROTEJA, PEQUEÑO BLANCO!! ¡YAKAG TE MATARÁ A MEDIA NOCHE!
¡NO ME HAGAS REÍR, BETÚN! ESTA ESTATUA ES DE PIEDRA Y BIEN DURA!
¡POR EL GRAN SAMAGUA, LE HAS INSULTADO! ¡YAKAG TE DARÁ UNA MUERTE TERRIBLE!
POCO DESPUÉS BASIL SE QUEDA SOLO.
ME QUIEREN HACER CREER QUE TÚ ME VAS A MATAR. ¿QUÉ TE PARECE, AMIGO?...
AL CAER LA NOCHE, UNA SOMBRA SE DESLIZA POR LA TAPIA DEL TEMPLO
¡AHORA ME PAGARÁ BAO NAO LA AGRESIÓN DE ESTA MAÑANA!
¡DESENMASCARARÉ SUS SUCIOS PLANES EN PRESENCIA DE SUS FIELES SECTARIOS AUNQUE PARA ELLO ME TENGA QUE CONVERTIR EN EL MISMO DIOS SAMAGUA!...
YAKAG, EL ASESINO DE ROCA, TOMA VIDA...
...Y SUS FÉRREAS MANOS SE POSAN EN LA GARGANTA DE NUESTRO AMIGO PARA EXTRANGULARLE. YAKAG VA A COMETER UN CRIMEN, UNA VEZ MÁS
FIN.